

EMPORIO  BERALDIN



PAPÉIS E PAINÉIS  
DE PAREDE

WALLPAPERS AND PANELS

**NATUREZA, BEM-ESTAR E CONFORTO EMOCIONAL**  
NATURE, WELLNESS AND EMOTIONAL COMFORT

O **EMPÓRIO BERARDIN** já nasceu **SUSTENTÁVEL**. Inspirados pela **ECO-92**, decidiu-se desenvolver e oferecer aos clientes, somente **PRODUTOS NATURAIS**, por trazerem conforto e bem-estar, não poluírem o meio ambiente quando produzidos e serem biodegradáveis.

**ZECO BERARDIN** faz busca incessante por novos materiais naturais do **BRASIL**, desenvolve fios especiais para novas texturas nos seus tecidos e tapetes que são produzidos pela **INDÚSTRIA NACIONAL** ou tecelagens manuais. Junto com sua equipe de design comandada por sua esposa, a arquiteta **VALÉRIA BERARDIN**, ou em collabs com artistas como

**UCHO CARVALHO, ELIANE GOES, SANDRA ARRUDA, MÁRCIA DIAS, RICARDO VAN STEEN E AMANDA COLÂNGELO** transforma projetos em produtos residenciais e corporativos.

Sua **NOVA PROPOSTA** agora é transportar o conceito do Empório Beraldin à categoria de **PAPÉIS E PAINÉIS DE PAREDE**. A **NATUREZA**, em seus três reinos: mineral, vegetal e animal, sempre foi fonte de inspiração no desenvolvimento de coleções. Ao trazê-la para o design de interiores, promovemos o **BEM-ESTAR** e **CONFORTO EMOCIONAL**, seguindo os princípios da **BIOFILIA**.

*EMPÓRIO BERARDIN has been SUSTAINABLE since its beginning. Inspired by ECO-92, the company has decided to develop and offer only NATURAL PRODUCTS, which provide comfort and wellness, do not pollute the environment during production cycle and they are also biodegradable.*

*ZECO BERARDIN is constantly searching for new natural materials from BRAZIL, developing special yarns for new textures in his fabrics and rugs, which are produced by NATIONAL INDUSTRY or by hand weaving. Together with his design team led by his wife, architect VALÉRIA BERARDIN, or in collaborations with artists such as UCHO CARVALHO, ELIANE GOES, SANDRA ARRUDA, MÁRCIA DIAS,*

*RICARDO VAN STEEN AND AMANDA COLÂNGELO he transforms projects into residential and corporate products.*

*Its NEW PROPOSAL is now to transport the concept of Empório Beraldin to the category of WALLPAPERS AND PANELS. NATURE, in its three kingdoms: mineral, vegetable and animal, has always been a source of inspiration to new products development process. By bringing it to interior design, we promote WELLNESS and EMOTIONAL COMFORT, following the principles of BIOPHILIA.*

# UCHO CARVALHO



Ucho Carvalho é designer e artista visual com uma trajetória marcada pela sensibilidade estética e pelo olhar apurado sobre forma, cor e materialidade. Atuou por mais de duas décadas à frente de um estúdio de design com clientes como Rede Globo, C&A, Vogue e Ralph Lauren. Também trabalhou como consultor de imagem e diretor de tendências, desenvolvendo projetos estratégicos para marcas no Brasil e no exterior. Paralelamente, desenvolve uma sólida produção artística,

especialmente em aquarela, com exposições desde os anos 1970. Sua colaboração com o Empório Beraldin revela uma afinidade natural com o trabalho manual, a beleza da imperfeição e a sofisticação que nasce do simples.

Para a Coleção Fractais, Ucho retoma sua aquarela SAMAMBAIA em um novo suporte: um jacquard gobelin onde o padrão se repete como um organismo em expansão — textura viva que conecta gesto e estrutura.



**PAINEL IGARAPÉ**  
POR UCHO CARVALHO  
IGARAPE PANEL BY UCHO CARVALHO





**PAINEL BRUMA**  
POR UCHO CARVALHO  
*BRUMA PANEL BY UCHO CARVALHO*





## PAPEL DE PAREDE PALMEIRAS

POR UCHO CARVALHO

*PALMEIRAS WALLPAPER BY UCHO CARVALHO*





## PAINEL RESTINGA

POR UCHO CARVALHO  
RESTINGA WALLPAPER BY UCHO CARVALHO





**PAINEL TRONCOS**  
POR UCHO CARVALHO  
*TRONCOS PANEL BY UCHO CARVALHO*





**PAPEL DE PAREDE FAUNA**  
POR UCHO CARVALHO  
*FAUNA WALLPAPER BY UCHO CARVALHO*





PAPEL DE PAREDE FLORA  
POR UCHO CARVALHO  
*FLORA WALLPAPER BY UCHO CARVALHO*





PAPEL DE PAREDE LÍQUENS  
POR UCHO CARVALHO  
*LÍQUENS WALLPAPER BY UCHO CARVALHO*





**PAINEL DEGRADÊ NEBLINA**  
POR UCHO CARVALHO  
*NEBLINA OMBRE PANEL BY UCHO CARVALHO*





PAINEL DEGRADÊ MAR  
POR UCHO CARVALHO  
MAR OMBRE PANEL BY UCHO CARVALHO





PAINEL DEGRADÊ TERRA  
POR UCHO CARVALHO  
TERRA OMBRE PANEL BY UCHO CARVALHO





PAINEL MONTANHAS  
POR UCHO CARVALHO  
MONTANHAS PANEL BY UCHO CARVALHO





PAINEL HILÉIA AMAZÔNICA  
POR UCHO CARVALHO  
*HILÉIA AMAZÔNICA PANEL BY UCHO CARVALHO*





## PAINEL SAMAMBAIAS

POR UCHO CARVALHO

SAMAMBAIAS PANEL BY UCHO CARVALHO





## PAPEL DE PAREDE PALMEIRAS COM MUSGO VERDE

POR UCHO CARVALHO

*PALMEIRAS COM MUSGO VERDE WALLPAPER BY UCHO CARVALHO*

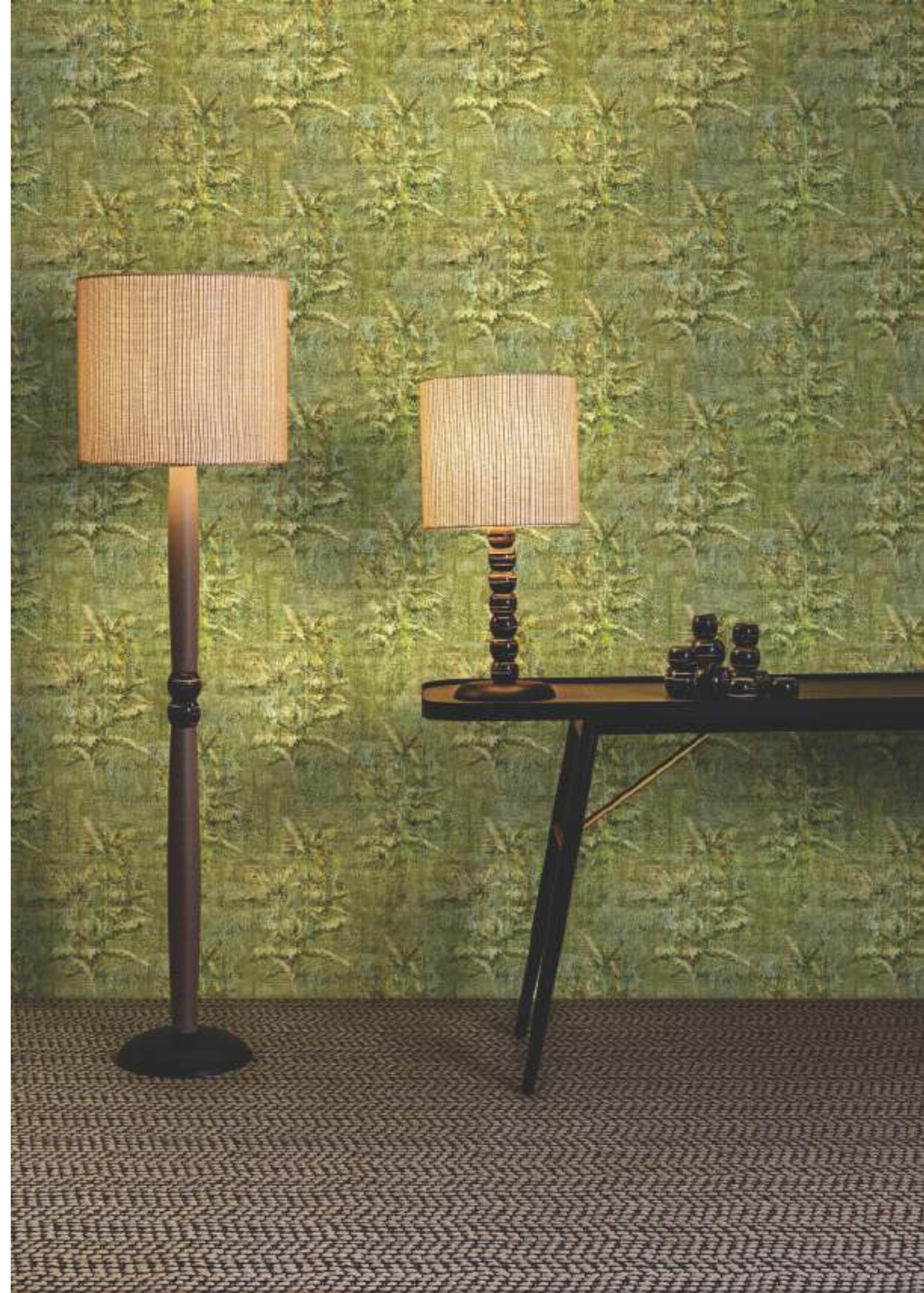



## PAPEL DE PAREDE FLOR DO MANDACARU

POR UCHO CARVALHO

*FLOR DO MANDACARU WALLPAPER BY UCHO CARVALHO*





# PAPEL DE PAREDE FOLHAS DE SAMAMBAIA

POR UCHO CARVALHO

FOLHAS DE SAMAMBAIA WALLPAPER BY UCHO CARVALHO





# PAPEL DE PAREDE CAPIM DOS PAMPAS

POR UCHO CARVALHO

*CAPIM DOS PAMPAS WALLPAPER BY UCHO CARVALHO*



# ELIANE GOES



Nascida em São Paulo, Eliane sempre soube que queria desenhar. Aos oito anos ganhou um concurso de desenho para jovens da Escola de Belas Artes de São Paulo e, a partir daí, não parou mais.

Desenvolveu estampas para marcas femininas, fez desenho animado, pinturas em tecidos para moda, decoração, cenografia e figurinos especiais, incluindo uma pintura para a parede da loja L'Occitane em Provence do shopping Iguatemi, em São Paulo.

A ampla experiência em eventos como a Casa Cor, desde

1992, atividade que estimula o diálogo com decoradores e arquitetos, e a prática de pinturas especiais, como afrescos e trompe l'oeil, são atividades estéticas que, de diversas formas, se manifestam em suas telas, principalmente no que diz respeito ao aprimoramento técnico e ao domínio do espaço.

Em 2013 criou as cadeiras da exposição "O Poder do traço", que aconteceu no MuBE.

Em sua collab com o Empório Beraldin, Eliane criou diversas pinturas que transformaram-se em lindos papéis e painéis de parede.



## PAPEL DE PAREDE REFLORESTA

POR ELIANE GOES  
REFLORESTA WALLPAPER BY ELIANE GOES





## PAINEL DE PAREDE ANTIQUE

POR ELIANE GOES  
ANTIQUÉ PANEL BY ELIANE GOES





## PAPEL DE PAREDE FOLHAS DE CACAU

POR ELIANE GOES

FOLHAS DE CACAU WALLPAPER BY ELIANE GOES



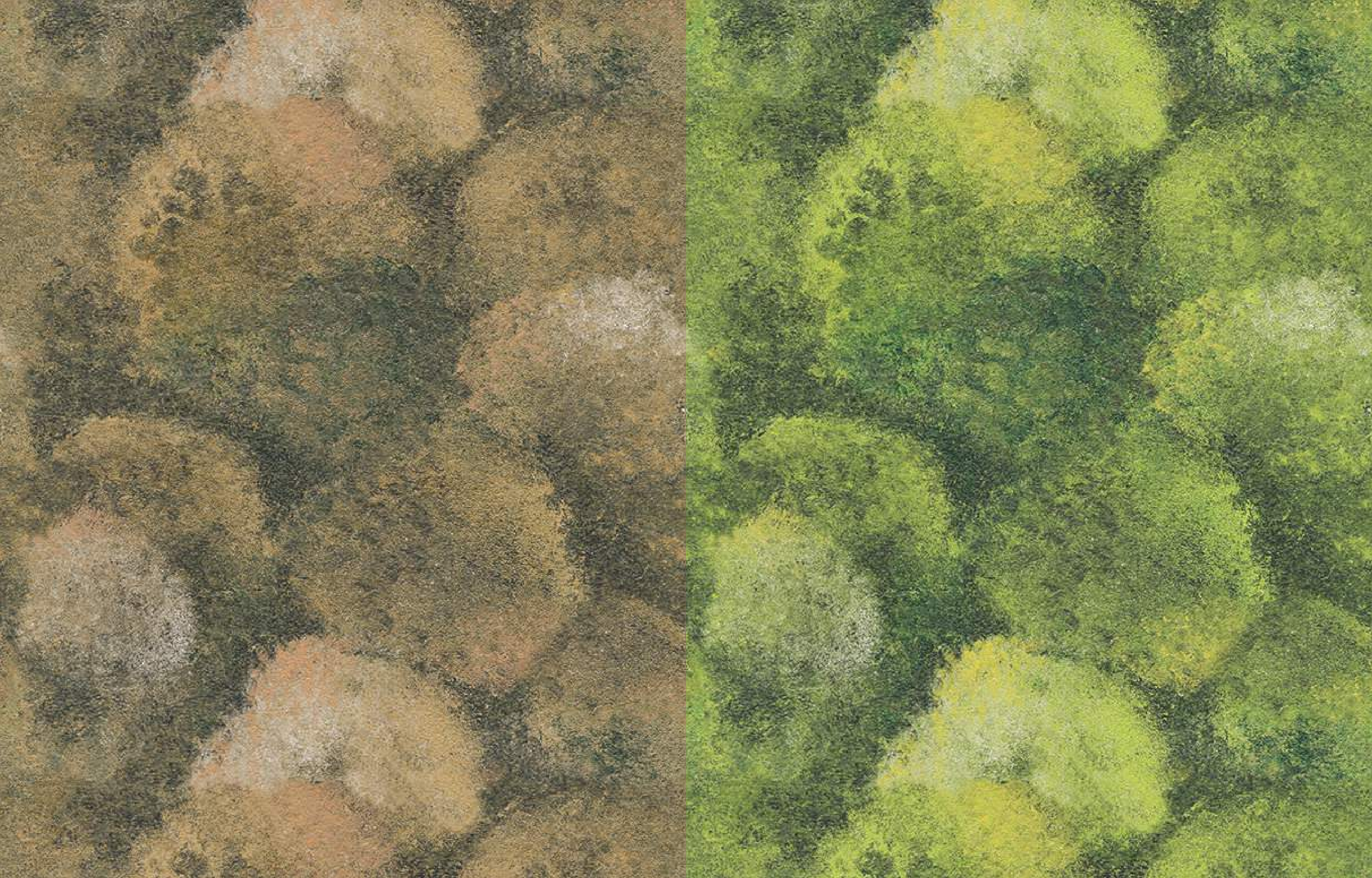

## PAPEL DE PAREDE MUSGO

POR ELIANE GOES  
MUSGO WALLPAPER BY ELIANE GOES





PAPÉL DE PAREDE PÁTINA  
POR ELIANE GOES  
PÁTINA WALLPAPER BY ELIANE GOES





**PAPEL DE PAREDE GEMAS**  
POR ELIANE GOES  
*GEMAS WALLPAPER BY ELIANE GOES*





PAPEL DE PAREDE VEIOS CINZA CLARO  
POR ELIANE GOES  
*VEIOS LIGHT GREY WALLPAPER BY ELIANE GOES*





**PAPEL DE PAREDE CONCRETO**  
POR ELIANE GOES  
CONCRETO WALLPAPER BY ELIANE GOES



# SANDRA ARRUDA



Sandra Arruda mergulha na arquitetura popular do sertão nordestino e na estética do Art Déco brasileiro, criando jacquards que remetem às platibandas das fachadas. A repetição e a cor desenham ritmos que ecoam simetrias da natureza e transformam-se também em lindos tecidos estampados e papéis de parede.

Esta coleção têxtil surgiu no encontro com "Pinturas e Platibandas" livro de Anna Mariani, num passeio ao IMS em São Paulo. E, ao mergulhar pelas "lentes" de Anna,

Sandra investiga nas cores e texturas as sensações do sertão para exprimir nos tecidos a arquitetura no estilo Art Déco, presente na região.

Como autodidata no design, o Art Déco foi sua primeira escola teórica – a geometria lírica em sintonia com o processo industrial a marcaram. Por conta dessa influência, a designer criou uma coleção têxtil que celebra as platibandas (faixas verticais que emolduram a parte superior de um edifício e escondem os telhados) como formas e estudos de repetição.

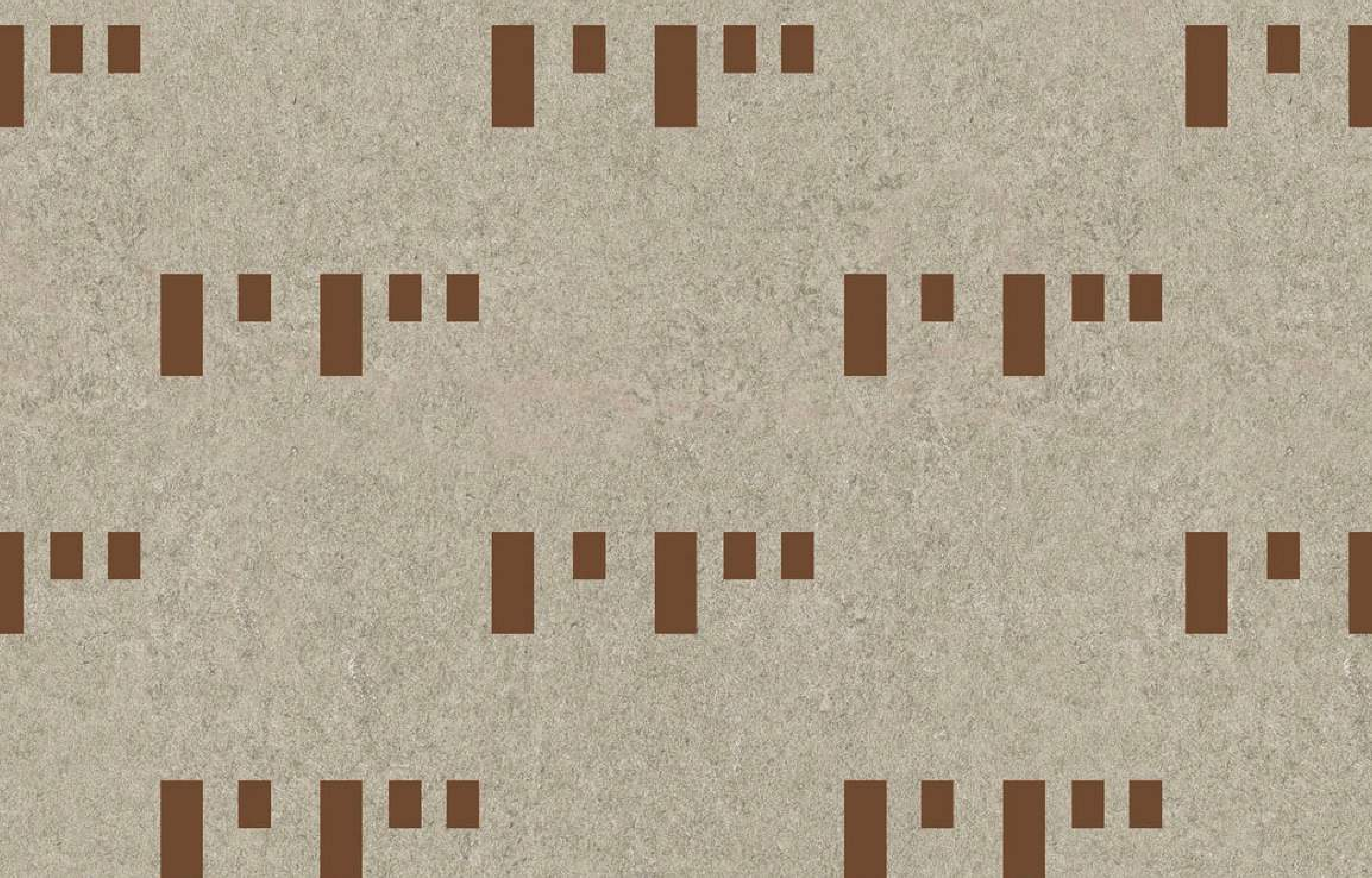

## PAPEL DE PAREDE PORTAS E JANELAS

POR SANDRA ARRUDA

PORTAS E JANELAS WALLPAPER BY SANDRA ARRUDA



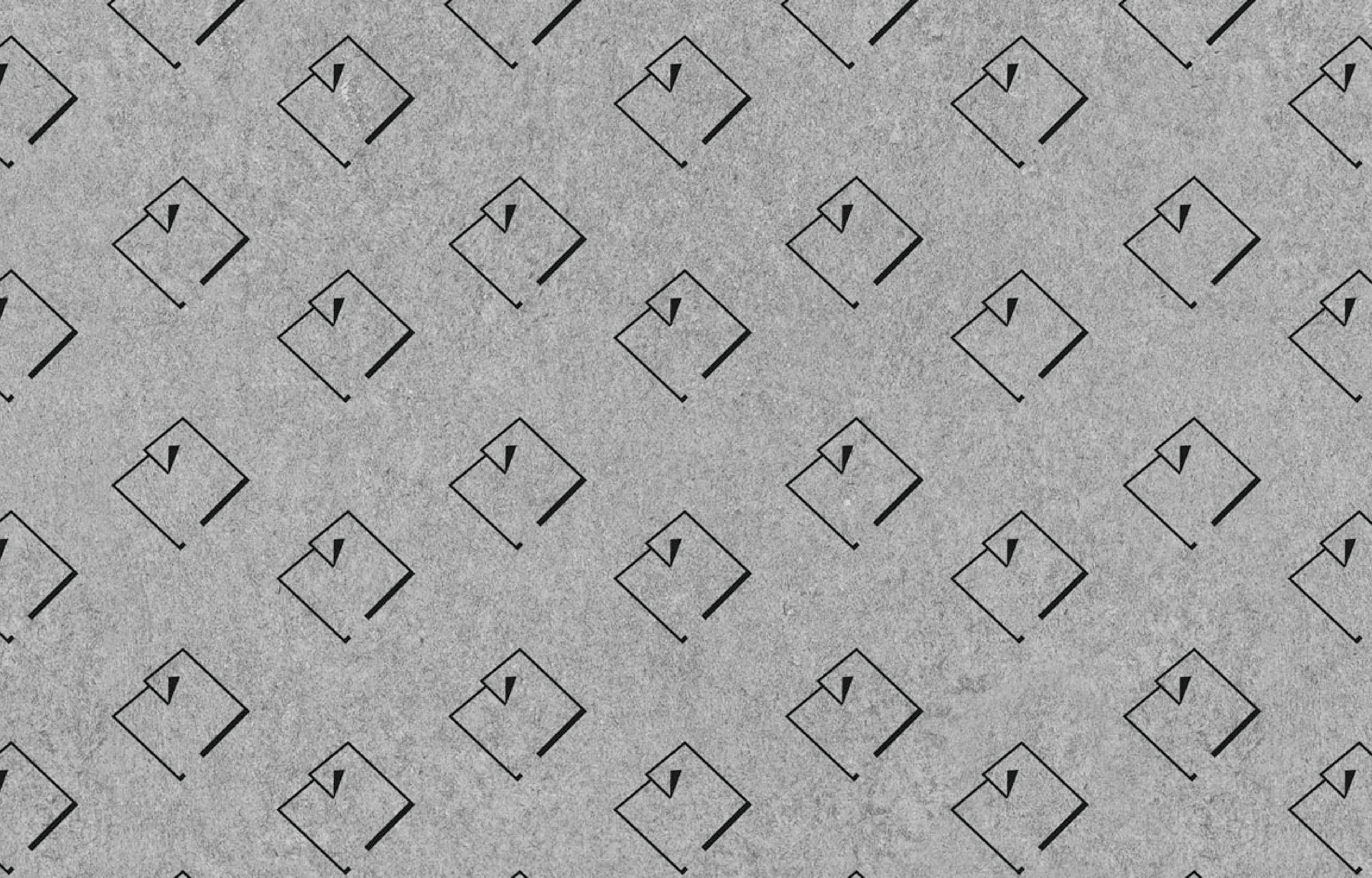

## PAPEL DE PAREDE FACHADA

POR SANDRA ARRUDA  
FACHADA WALLPAPER BY SANDRA ARRUDA



# MÁRCIA DIAS



Na coleção Fractais, a artista Márcia Dias assina estampas exclusivas com seu traço delicado e cheio de personalidade. Desenha folhas e hortênsias em escala aumentada, onde cada nervura revela a lógica invisível que rege o crescimento vegetal — beleza matemática que se desdobra em papéis de parede poéticos.

Conhecida por seu trabalho manual e sensível para marcas como Jo Malone,

a Shop2gether e Shopping Cidade Jardim, Márcia traduz, com ilustrações autorais, o espírito da natureza — suas folhas, flores e animais ganham vida em composições sutis, que unem arte e emoção.

Com um processo criativo feito à mão e pensado para tocar as pessoas, sua colaboração traz leveza, poesia e presença para o universo visual do Empório Beraldin.

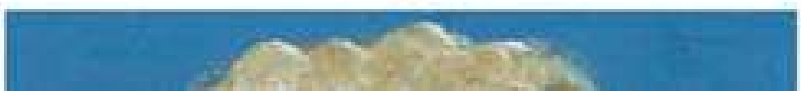

PAPÉL DE PAREDE CACHORRINHOS  
POR MÁRCIA DIAS  
CACHORRINHOS WALLPAPER BY MÁRCIA DIAS





PAPEL DE PAREDE COGUMELOS  
POR MÁRCIA DIAS  
COGUMELOS WALLPAPER BY MÁRCIA DIAS





# PAPEL DE PAREDE FUNDO DO MAR

POR MÁRCIA DIAS  
FUNDO DO MAR WALLPAPER BY MÁRCIA DIAS





## PAPEL DE PAREDE HORTÊNSIAS

POR MÁRCIA DIAS

HORTÊNSIAS WALLPAPER BY MÁRCIA DIAS





PAPEL DE PAREDE LEGUMES  
POR MÁRCIA DIAS  
LEGUMES WALLPAPER BY MÁRCIA DIAS





PAPEL DE PAREDE LIMÃO SICILIANO  
POR MÁRCIA DIAS  
*LIMÃO SICILIANO WALLPAPER BY MÁRCIA DIAS*

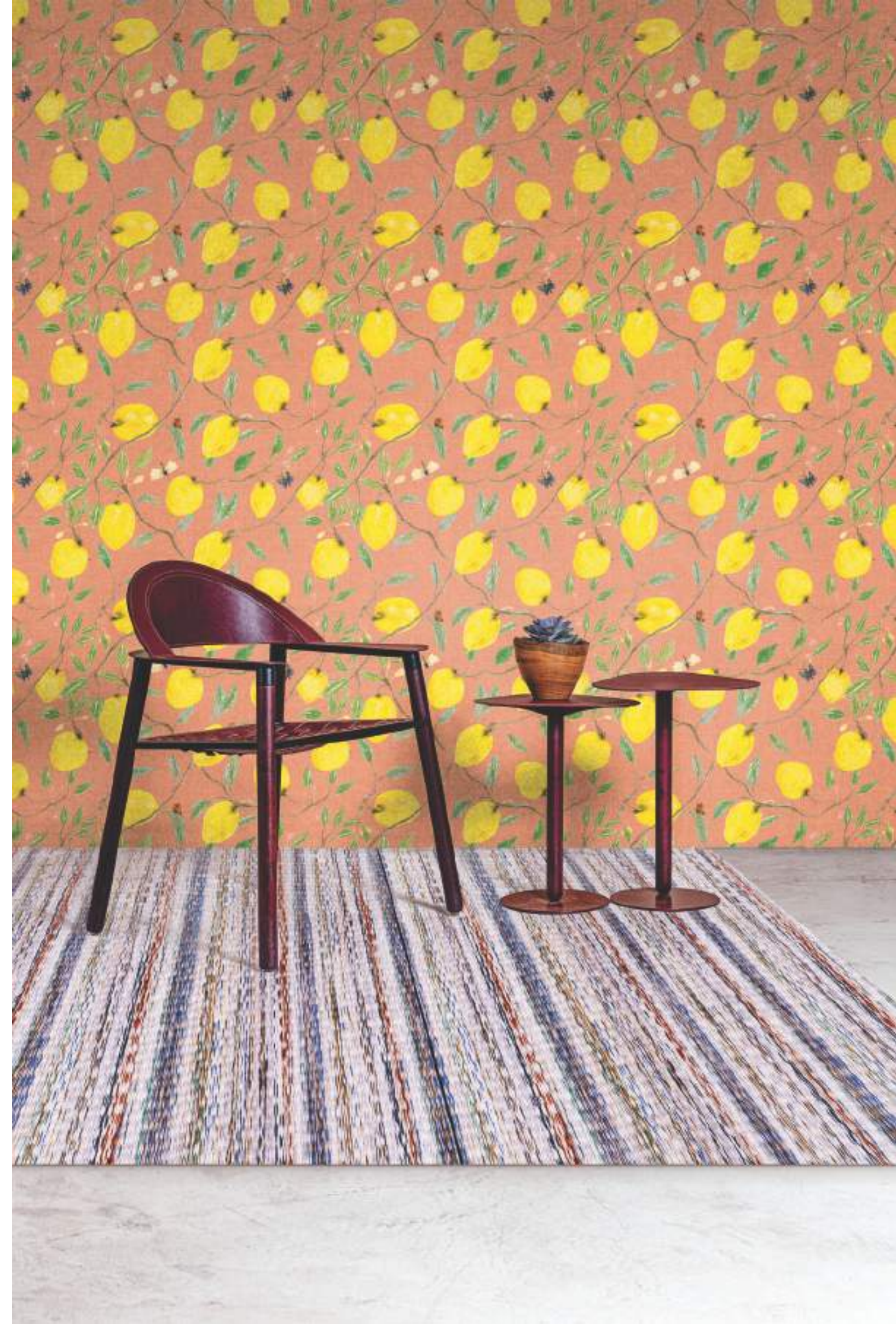

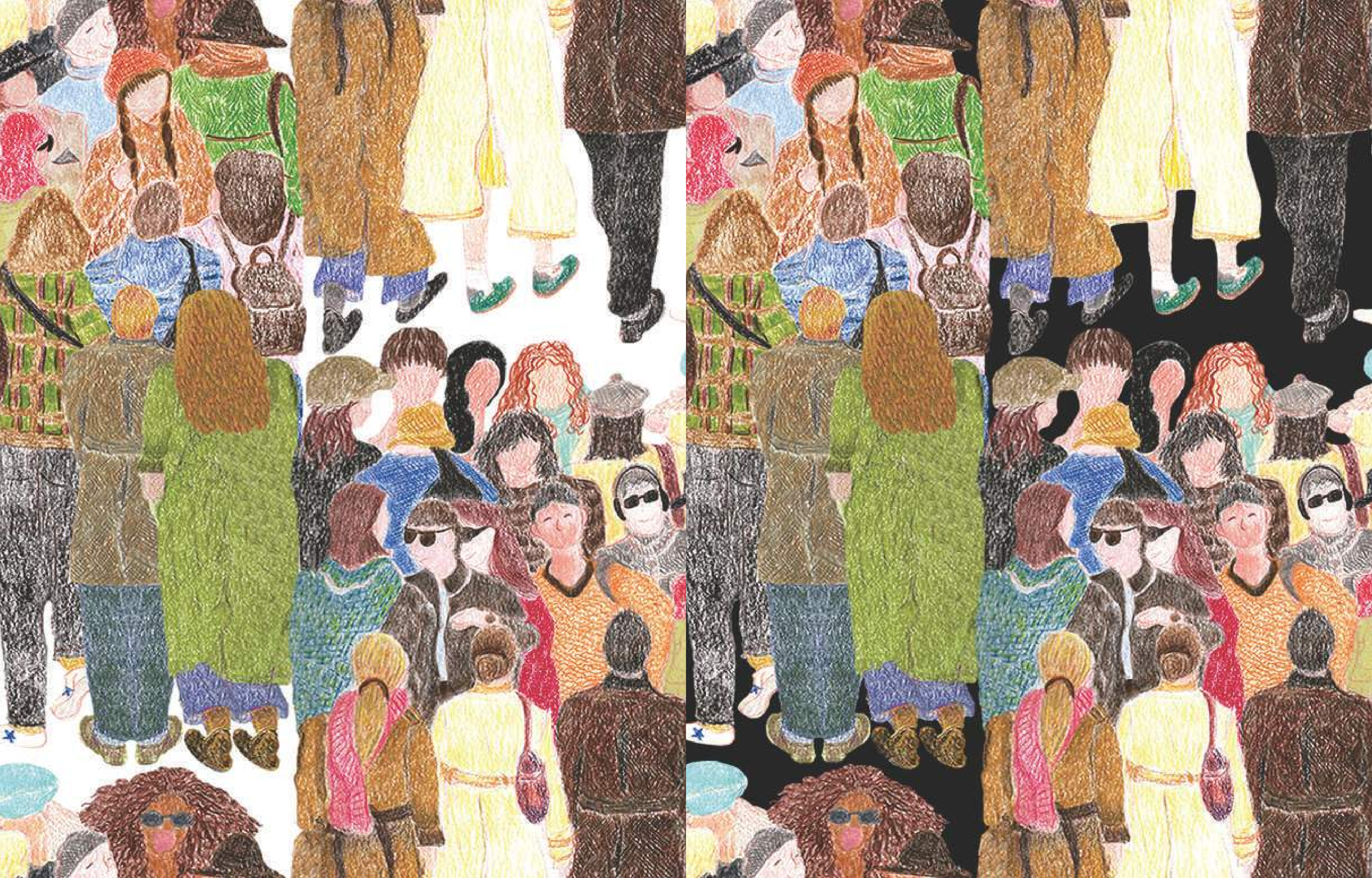

# PAPEL DE PAREDE MULTIDÃO

POR MÁRCIA DIAS  
MULTIDÃO WALLPAPER BY MÁRCIA DIAS





## PAPEL DE PAREDE OUTONO

POR MÁRCIA DIAS  
OUTONO WALLPAPER BY MÁRCIA DIAS





## PAPEL DE PAREDE SIGNOS

POR MÁRCIA DIAS  
SIGNOS WALLPAPER BY MÁRCIA DIAS





PAPEL DE PAREDE VASOS LIMOEIRO  
POR MÁRCIA DIAS  
VASOS LIMOEIRO WALLPAPER BY MÁRCIA DIAS



# RICARDO VAN STEEN



Em sua colaboração com o Empório Beraldin, Ricardo van Steen mergulha em sua paixão antiga por padronagens e cria uma série de composições que celebram a mistura, a memória e a liberdade visual. Combinando arte modernista, referências afetivas e processos digitais, ele propõe um reencontro com o decorativismo — aquele saber quase esquecido de misturar flor com xadrez, petit-pois com geometria.

Inspirado por nomes como Athos Bulcão, Hércules Barsotti, Willys de Castro e Burle Marx, Ricardo traduz estruturas modernistas em repetições gráficas que ganham novas camadas, texturas e suportes. A natureza brasileira também entra em cena: cipós viram tramas, folhagens se tornam listras, e paisagens ganham escala de gravura.

O resultado é uma coleção afetiva, vibrante e sofisticada. São papéis de parede que combinam design, arte e emoção — e resgatam, com beleza e liberdade, o prazer de olhar para as paredes como superfícies vivas.



# PAPEL DE PAREDE BM3 LINHO

POR RICARDO VAN STEEN

*BM3 WALLPAPER BY RICARDO VAN STEEN*





**PAPEL DE PAREDE BM5**  
POR RICARDO VAN STEEN  
*BM5 WALLPAPER BY RICARDO VAN STEEN*



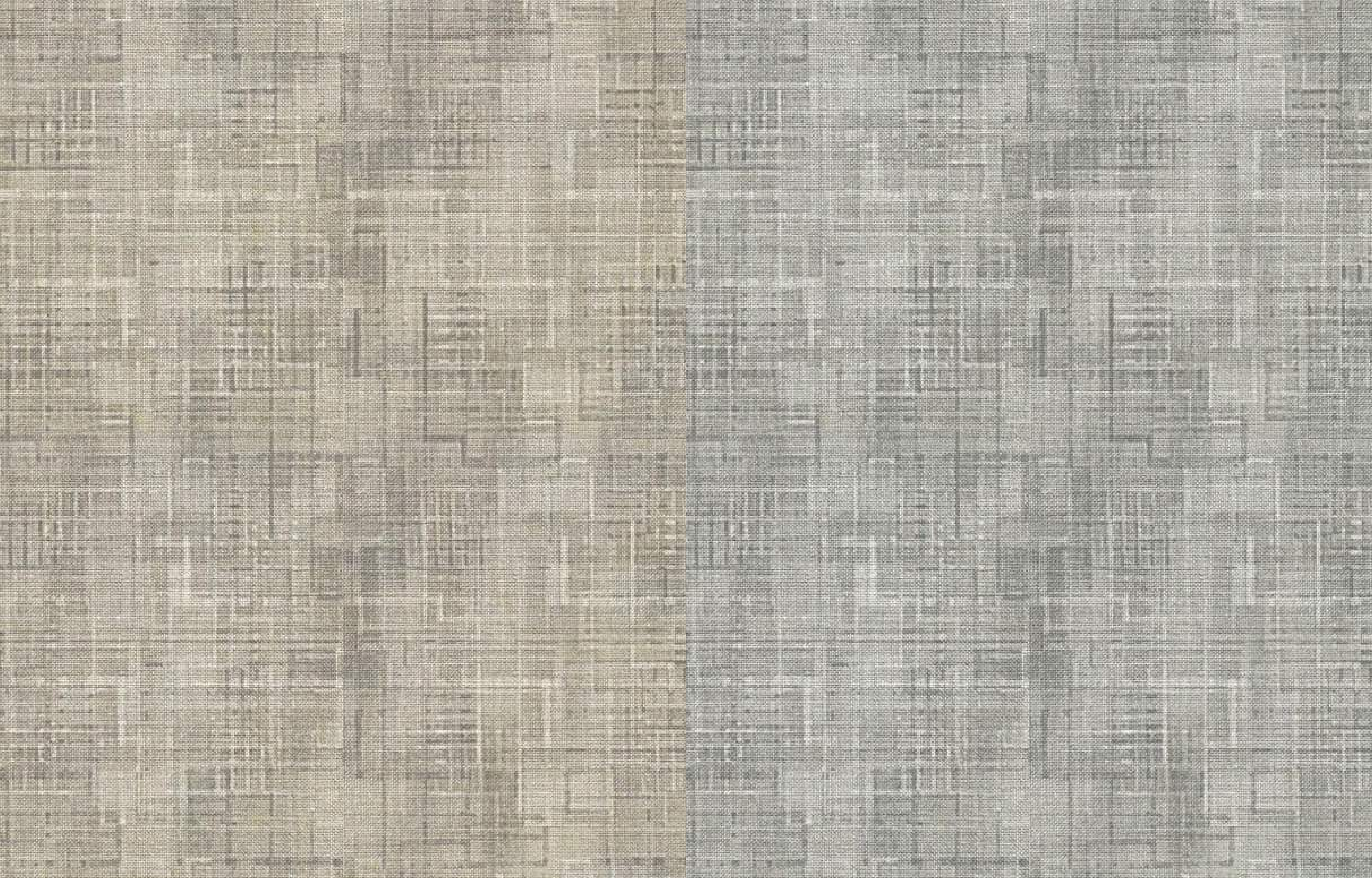

## PAPEL DE PAREDE BM5 SHARP

POR RICARDO VAN STEEN

*BM5 SHARP WALLPAPER BY RICARDO VAN STEEN*





# PAPEL DE PAREDE CIPÓ XADREZ

POR RICARDO VAN STEEN

*CIPÓ XADREZ WALLPAPER BY RICARDO VAN STEEN*





**PAPEL DE PAREDE CIPÓ**  
POR RICARDO VAN STEEN  
*CIPÓ WALLPAPER BY RICARDO VAN STEEN*





## PAPEL DE PAREDE GUAIMBÊ

POR RICARDO VAN STEEN  
GUAIMBÊ WALLPAPER BY RICARDO VAN STEEN





## PAPEL DE PAREDE WIL

POR RICARDO VAN STEEN  
WIL WALLPAPER BY RICARDO VAN STEEN



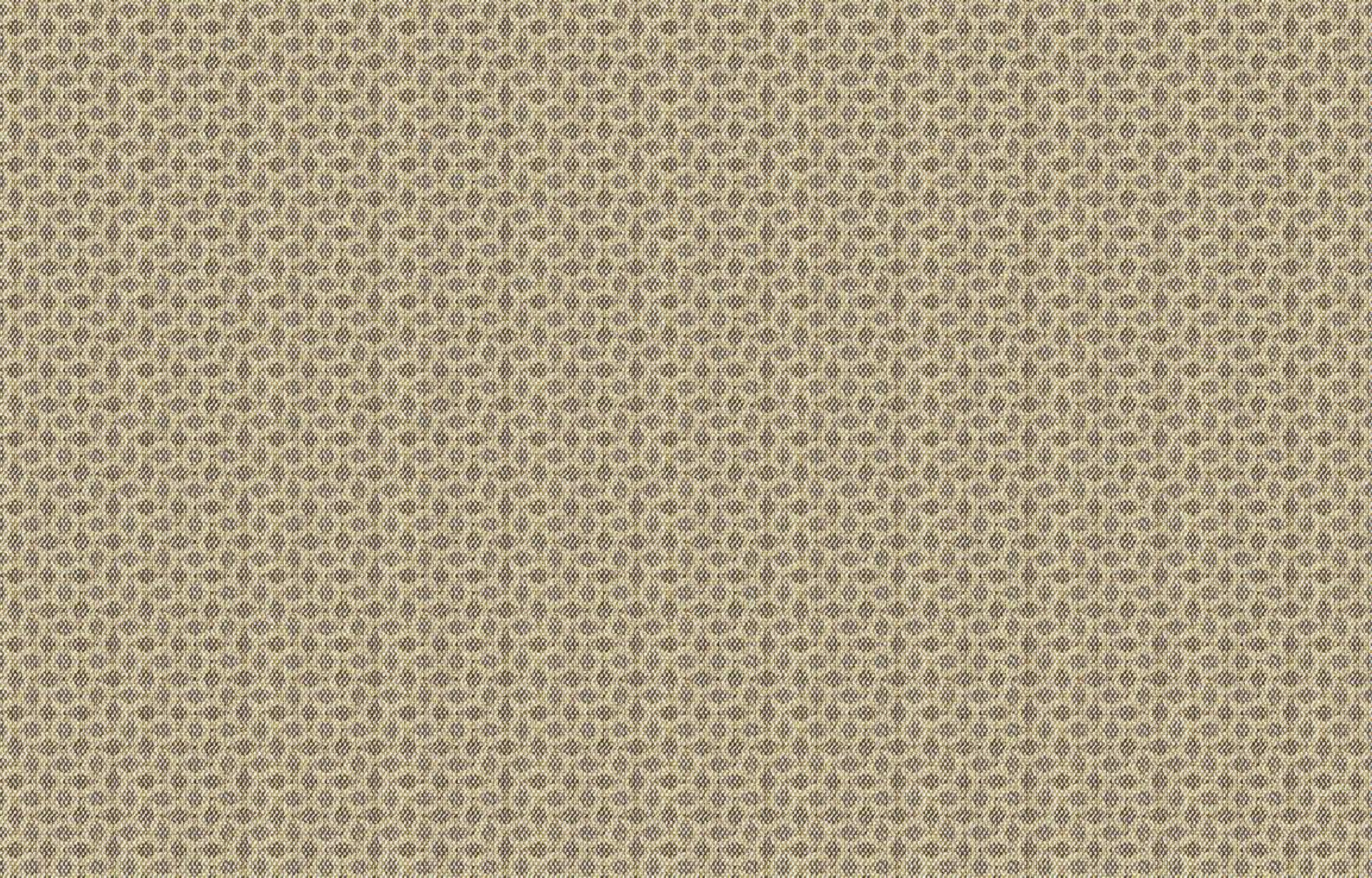

PAPÉL DE PAREDE OLHO  
POR RICARDO VAN STEEN  
*OLHO WALLPAPER BY RICARDO VAN STEEN*



# AMANDA COLÂNGELO



AMANDA COLANGELO, conhecida como Art Pigmento, é uma artista plástica brasileira especializada na técnica tradicional turcajaponesa EBRU (arte em água e pigmentos). Explora o fluxo da água para brincar com pigmentos, alcançando composições que unem o

real e o imaginário. Suas obras, que transitam entre o onírico e o orgânico, ganham agora uma nova dimensão ao serem transformadas em papéis de parede, traduzindo em escala arquitetônica a leveza, a profundidade e a beleza imperfeita que caracterizam seu olhar poético.



## PAPEL DE PAREDE TROPICAL (MARROM E AMARELO)

POR AMANDA COLÂNGELO

*TROPICAL BROWN AND YELLOW BY AMANDA COLÂNGELO*





## PAPEL DE PAREDE TROPICAL (VERMELHO E AMARELO)

POR AMANDA COLÂNGELO  
*TROPICAL RED AND YELLOW BY AMANDA COLÂNGELO*





## PAPEL DE PAREDE TROPICAL (VERDE E AMARELO)

POR AMANDA COLÂNGELO

*TROPICAL GREEN AND YELLOW BY AMANDA COLÂNGELO*



**STUDIO BERALDIN**



PAPEL DE PAREDE CHEVRON SEDA  
CHEVRON SEDA WALLPAPER





PAPEL DE PAREDE SEDA RÚSTICA  
SEDA RÚSTICA WALLPAPER





PAPEL DE PAREDE PALHA CHEVRON  
*PALHA CHEVRON WALLPAPER*





PAPEL DE PAREDE PERGAMINHO  
PERGAMINHO WALLPAPER



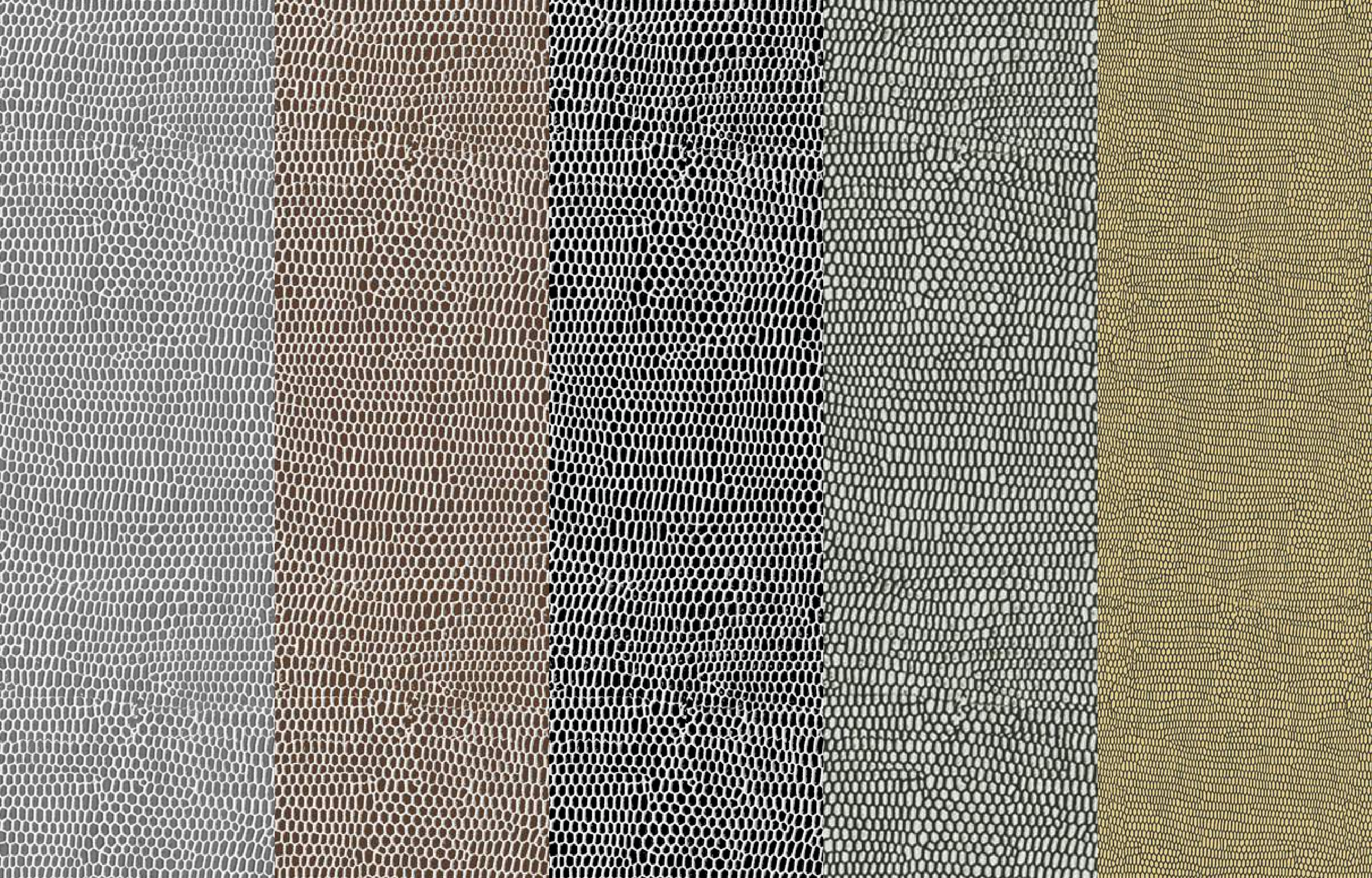

PAPEL DE PAREDE PITON  
*PITON WALLPAPER*



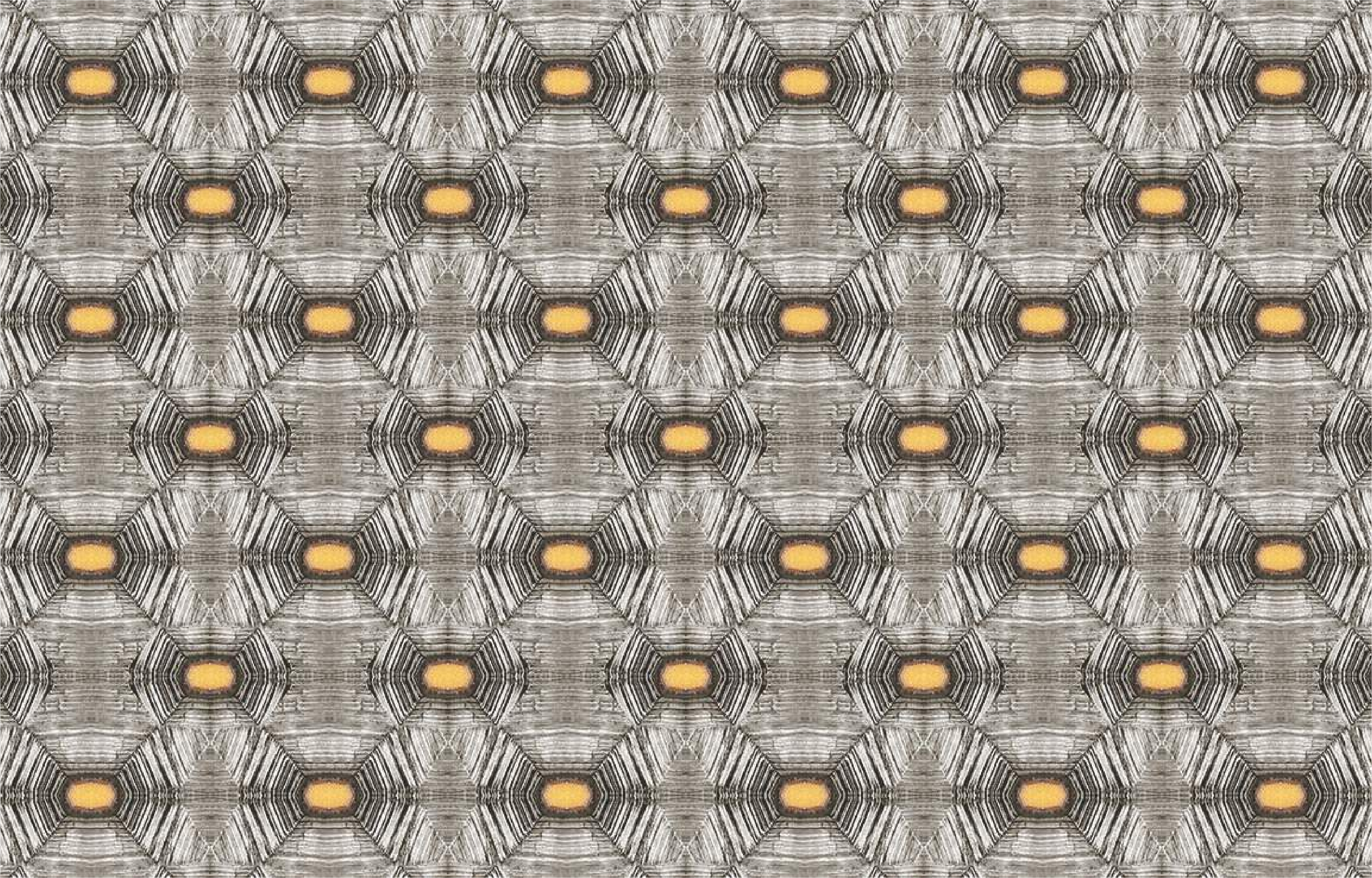

**PAPEL DE PAREDE JABUTI**  
*JABUTI WALLPAPER*



### INFORMAÇÕES TÉCNICAS

Papel de parede com tecnologia non woven, a base de celulose, com leve textura de linho e fundo em off white. Possui tratamento anti mofo e retardante a chamas.

### APLICAÇÃO

Para evitar desperdícios, produzimos nossos papéis em alturas customizáveis e não em rolos.

Largura: 1m

Nossos painéis também são customizáveis de acordo com as medidas da parede que será aplicada.

Devido a possíveis desníveis das paredes ou pequenas diferenças de medição, recomendamos a compra de 10cm a mais em cada altura.

Demais papéis de parede são vendidos por rolos de 10m com 53cm de largura.

### MANUTENÇÃO

Para uma correta higienização, o ideal é fazer a limpeza a seco, com o auxílio de um pano úmido, aspirador de pó ou espanador. Essa limpeza deve começar de cima para baixo e de um lado para o outro, na parede inteira, para não deixar manchas.

Não utilize produtos químicos ou abrasivos, pois eles podem rasgar o papel ou manchar a superfície.

### Cuidado com a umidade

Uma das grandes vilãs do papel de parede, a umidade requer muitos cuidados, afinal a maior parte das colas utilizadas para fixar o produto é solúvel em água. Por isso, quando aplicar o papel de parede observe regularmente se não surgem pontos de umidade na parede.

### Evite a exposição direta ao sol

Para que o seu papel de parede tenha uma boa durabilidade, ele deve ser aplicado em locais onde não ocorra a incidência direta do sol. Esse cuidado é importante para que ele não desbote com o passar do tempo.

### DESIGNERS

Ucho Carvalho  
Eliane Goes  
Sandra Arruda  
Márcia Dias  
Ricardo van Steen  
Amanda Colângelo

Studio Beraldin

### CONTATO

#### LOJA

Alameda Gabriel Monteiro da Silva, 2878  
Jardim América  
São Paulo  
T: (11) 3085-1770

#### CORPORATIVO | REVENDAS

Rua Ari Aps, 84  
Jardim Bonfiglioli  
São Paulo  
T: (11) 4617-8460

[emporioberaldin.com.br](http://emporioberaldin.com.br)

## PAPÉIS E PAINÉIS DE PAREDE PARA USO EM PROJETOS 3D

